

Modul 14.1, Gebäudelehre Übung 1

Dokumentation eines kleinen Hauses

Schritt 1

Recherche zum Gebäude via

Internet
Buchpublikationen (Bibliothek)
Zeitschriftenpublikation (Bibliothek)
Architekturbüro
Bauherr

Schritt 2

Anfertigung der Zeichnungen wie folgt

- Grundrisse aller Geschosse
- ein Schnitt
- Ansichten aller Fassaden

Es sind die Vorgaben auf Seite 2-4 zu beachten

Schritt 3

Einfügen der Zeichnungen und Informationen zum Gebäude in das Layout gemäß Vorgabe auf Seite 5

Schritt 4

**Abgabe bis zum 05. Juni 2019 per Mail an
geaf@architektur.uni-siegen.de**

1 PDF-Dokument max. 10 MB

Dateiname:

SoSe19_NachnameVorname_Matrikelnummer_Name des Gebäudes

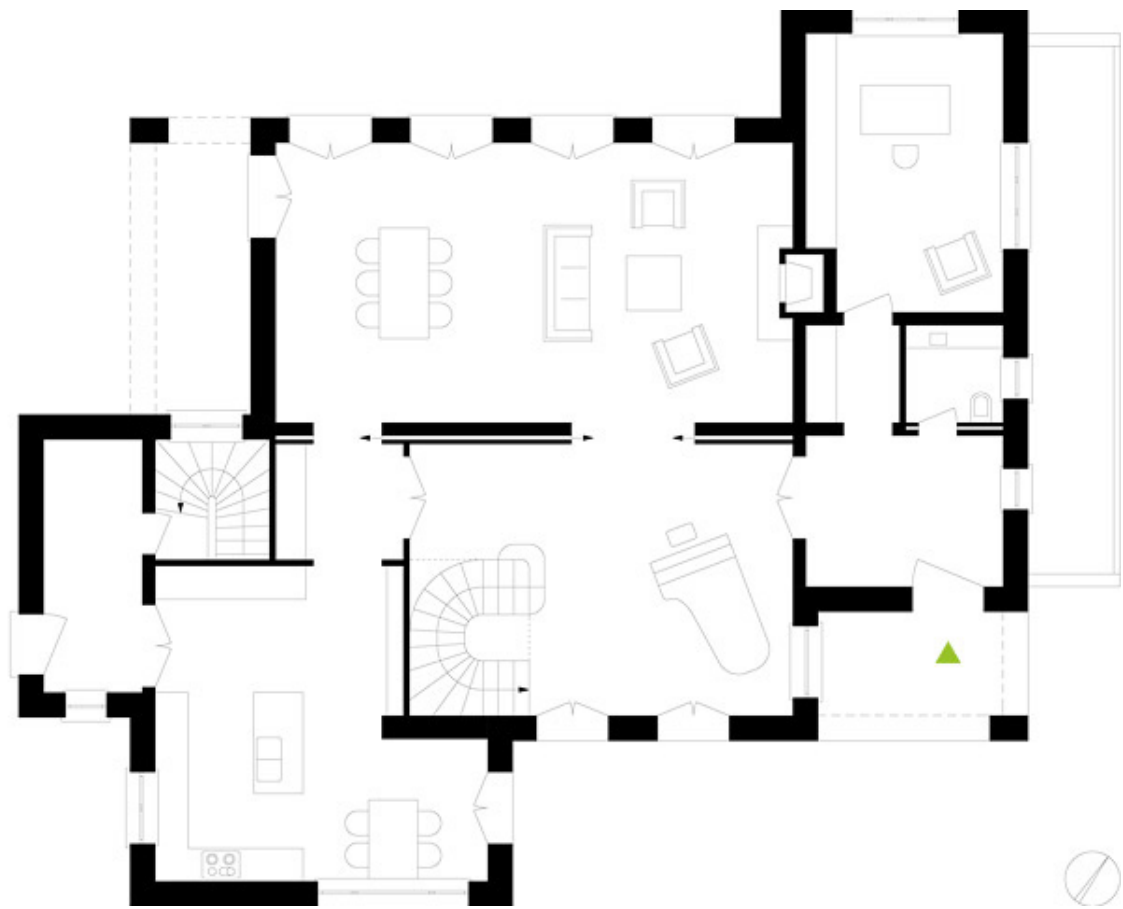

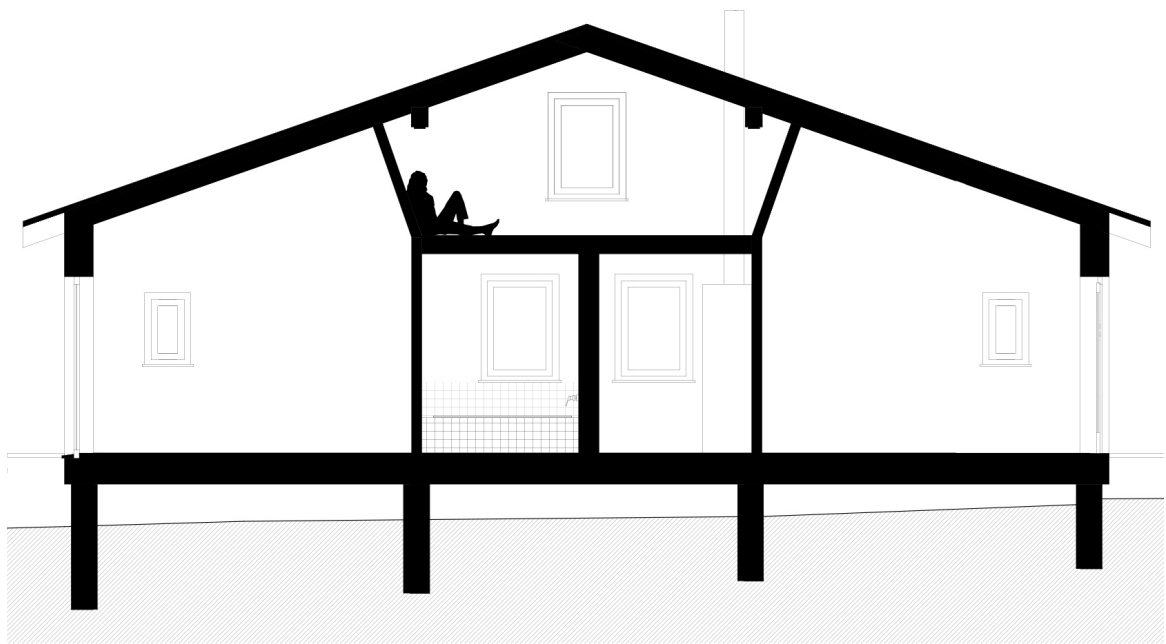

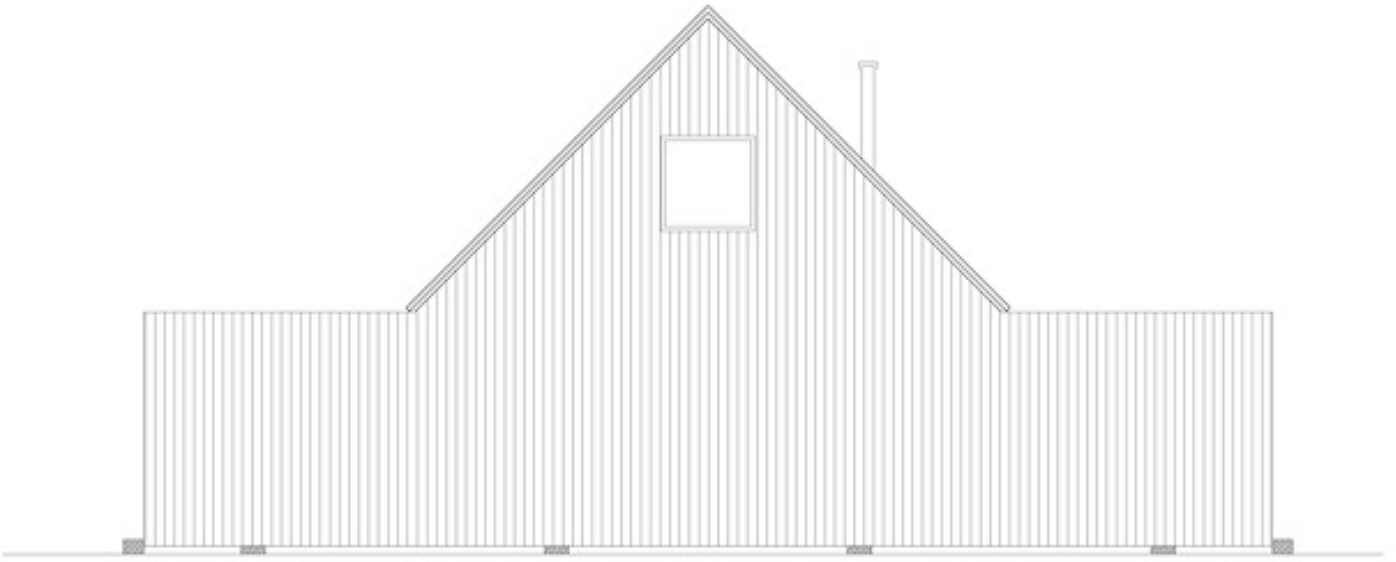

Gebäudename

Architekt
Ort
Baujahr



Nachname, Vorname
Matrikelnummer
Semester

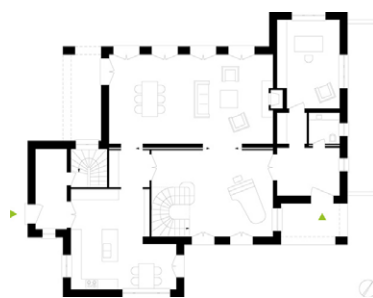

Grundriss EG
M 1:100



Ansicht Ost
M 1:100

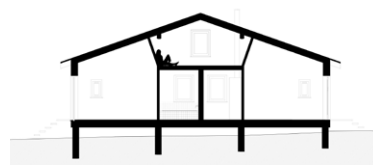

Ansicht Ost
M 1:100